Les symptômes :

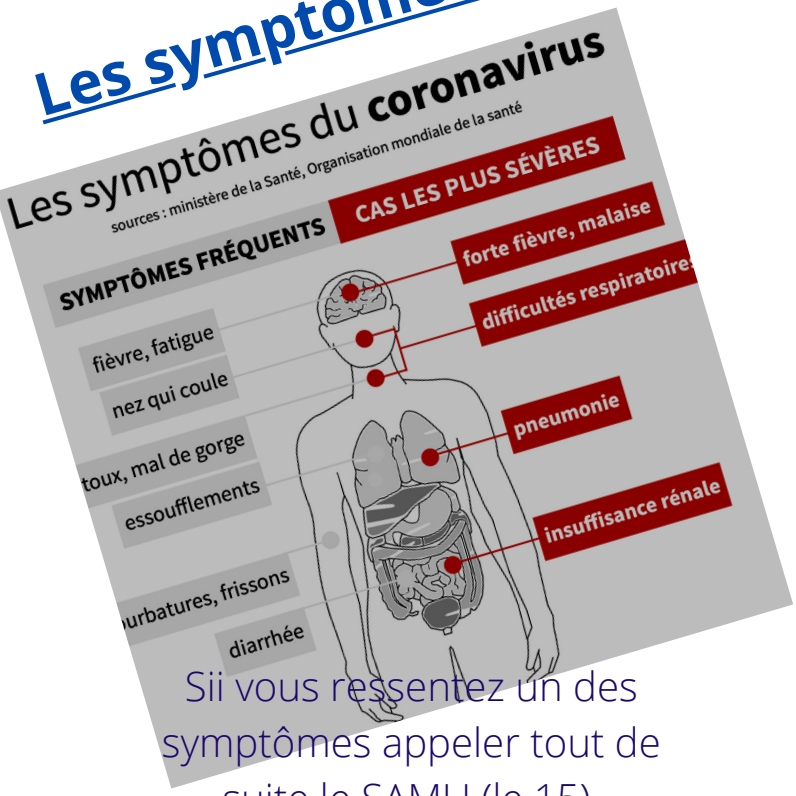

Sii vous ressentez un des symptômes appeler tout de suite le SAMU (le 15).

Comment évolue la pandémie actuelle ?

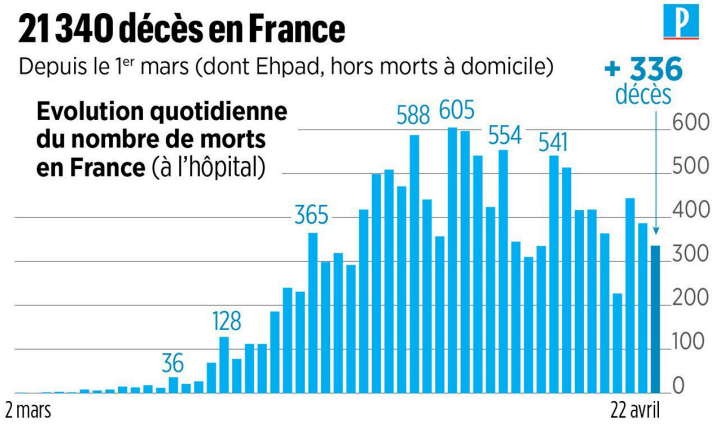

Et oui, partout dans le monde il y a cette pandémie du Coronavirus. En fonction des jours et des périodes, il y a plus ou moins de personnes atteintes de ce virus.

Alerte Covid-19

Vous aussi vous voulez être utile ?

C'est facile. Restez chez vous et applaudissez tout les soirs à vos fenêtres à 20h pile pour remercier les pompiers, les médecins, les soignants...

Comment lutter contre ce virus ?

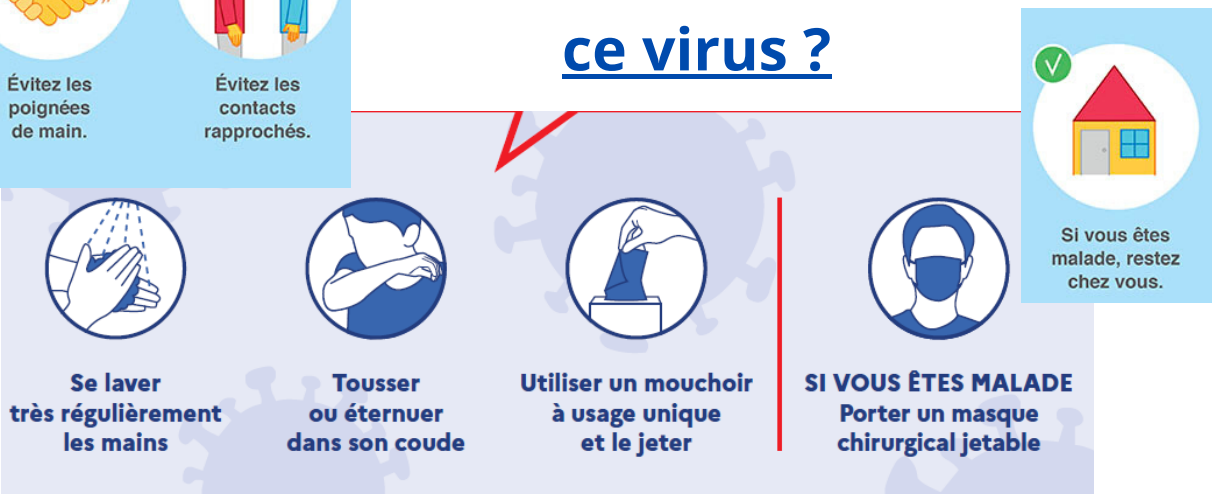

Si vous respectez les gestes de sécurité, la pandémie va se calmer et arrêter d'augmenter encore et encore !!!